Краткое руководство пользователя

sauce®

Индикатор режима работы 1

Кнопка питания / переключения режимов 2

Для включения/выключения устройства нажмите и удерживайте кнопку в течение 2 секунд. Для переключения между тремя режимами используйте короткие нажатия

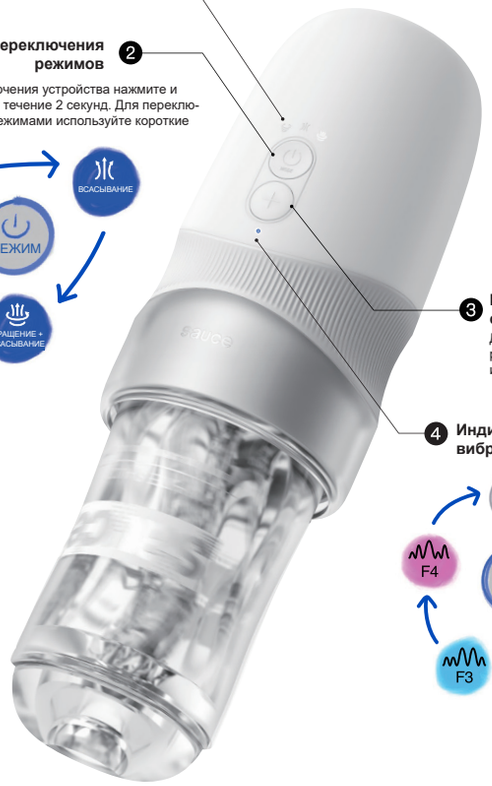

3 Кнопка переключения интенсивности вибрации

Для переключения между пятью режимами интенсивности вибрации используйте короткие нажатия кнопки

4 Индикатор интенсивности вибрации

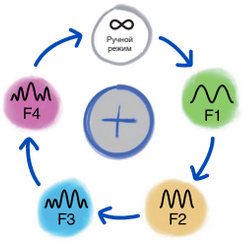

Кнопка активации технологии 5D TOUCH

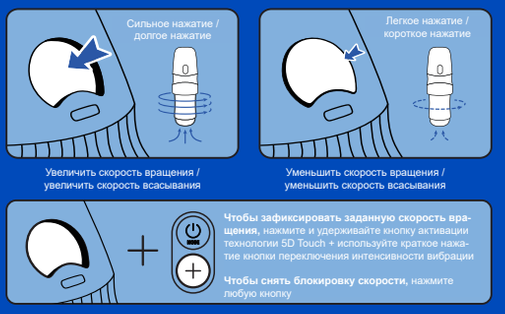

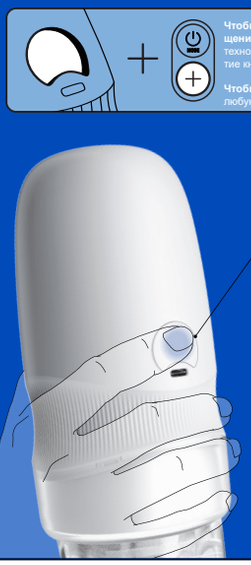

Чтобы зафиксировать заданную скорость вращения, нажмите и удерживайте кнопку активации технологии 5D Touch + используйте краткое нажатие кнопки переключения интенсивности вибрации

Чтобы снять блокировку скорости, нажмите любую кнопку

Кнопка активации технологии 5D TOUCH

Можно использовать в любом режиме и на любой скорости

3 РЕЖИМА x 5 СКОРОСТЕЙ x 5D TOUCH

= ∞

ПОШАГОВАЯ ИНСТРУКЦИЯ

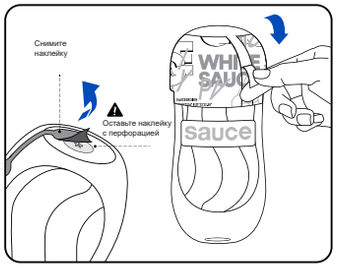

01 Снимите серебристую наклейку с нижней части насадки. Оставьте на месте прозрачную наклейку с перфорацией. Снимите упаковку и осторожно откройте насадку.

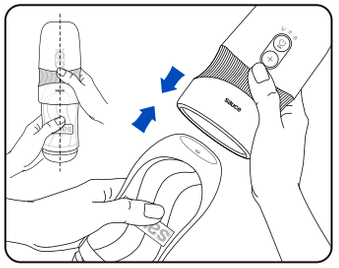

02 Вставьте насадку в корпус и приведите его в вертикальное положение.

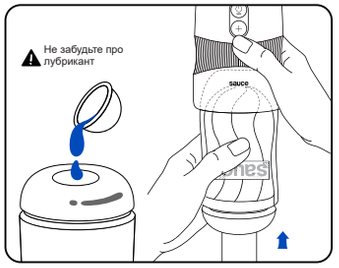

03 Сначала налейте небольшое количество лубриканта. Вы можете регулировать количество лубриканта, экспериментируя с разными степенями стимуляции.

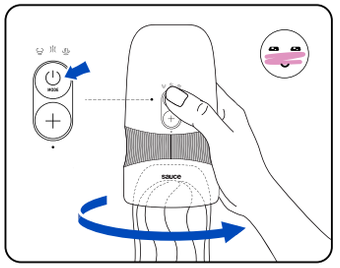

04 Нажмите и удерживайте кнопку включения, чтобы включить устройство. А теперь выберите режим по душе и получайте удовольствие!